



UNIVERSIDAD TECNOLÓGICA DE LA SIERRA HIDALGUENSE
ESTADO DE ACTIVIDADES
DEL 01 AL 30 DE SEPTIEMBRE DE 2012
EN PESOS

	Agosto 2012	Septiembre 2012
INGRESOS Y OTROS BENEFICIOS		
Ingresos de la Gestión	\$ 3,275,267.61	\$ 3,355,462.17
Ingresos por Venta de Bienes y Servicios Producidos en Establecimientos de Gobierno	\$ 3,275,267.61	\$ 3,355,462.17
Transferencias, Asignaciones, Subsidios y otras ayudas.	\$ 25,041,213.00	\$ 28,018,647.00
Subsidios y Subvenciones	\$ 25,041,213.00	\$ 28,018,647.00
Otros ingresos y beneficios	\$ 139,155.76	\$ 157,422.88
Ingresos Financieros	\$ 139,155.76	\$ 157,422.88
Intereses ganados de valores, créditos, bonos y otros	\$ 139,155.76	\$ 157,422.88
Total de Ingresos	\$ 28,455,636.37	\$ 31,531,532.05
GASTOS Y OTRAS PÉRDIDAS		
Gastos de funcionamiento	\$ 22,180,308.89	\$ 25,170,767.23
Servicios Personales	\$ 17,629,101.53	\$ 19,920,926.88
Materiales y Suministros	\$ 987,968.02	\$ 1,073,358.71
Servicios Generales	\$ 3,563,239.34	\$ 4,176,481.64
Total de Gastos y Otras Pérdidas	\$ 22,180,308.89	\$ 25,170,767.23
Ahorro/Desahorro Neto del Ejercicio	\$ 6,275,327.48	\$ 6,360,764.82

"Bajo protesta de decir verdad declaramos que los Estados Financieros y sus Notas, son razonablemente correctos y son responsabilidad del emisor"

EUDALDO RIVAS GÓMEZ
RECTOR

M.M.T. Leticia Zarco Mendoza
DIRECTORA DE ADMINISTRACIÓN
Y FINANZAS



Universidad Tecnológica de la Sierra Hidalguense
 Carr. México-Tampico, Km. 100, Tramo Pachuca-Huejutla
 C.P. 43200, Zacualtipán de Ángeles, Hgo
 Tel: 01 (774) 74 2 11 21; 74 2 01 23; 74 2 04 68
<http://www.utsh.edu.mx>



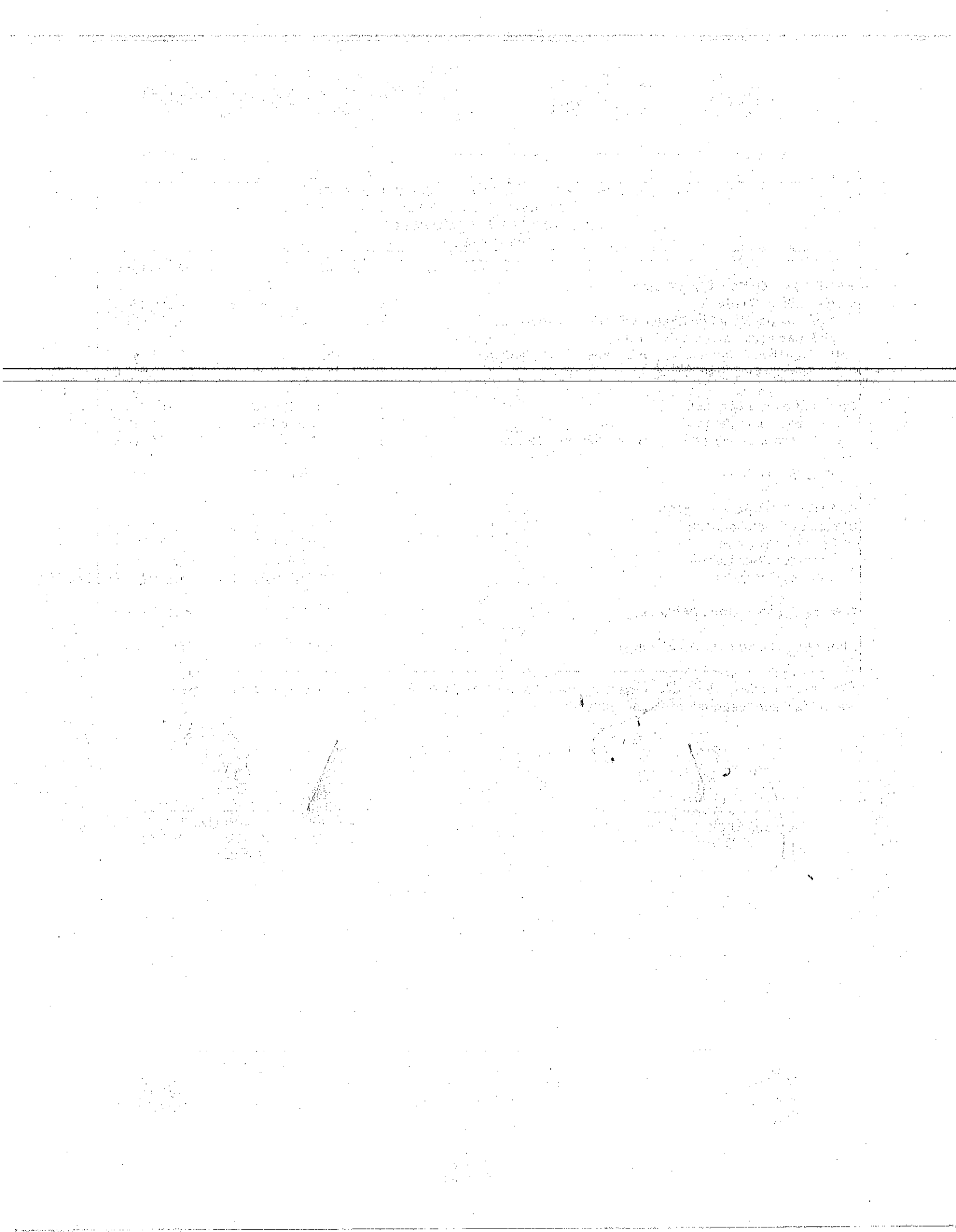

Dirección: CARR MEX TAMPICO KM100
 Población: TRAMO PACHUCA HUEJUTLA ZACUALT

Reg. fed.: UTS970701HT4
 Cédula:

Página 1

ESTADO DE ACTIVIDADES AL 30 SEP 12

	Este mes	% de las ventas	Acum. este mes	% de las ventas
INGRESOS :				
ING.POR VTA DE BIENES Y SERV DE ORG DESC	80,194.56	2.61	3,355,462.17	10.64
SUBSIDIOS Y SUBVENCIONES	2,977,434.00	96.80	28,018,647.00	88.86
INTERESES GANADOS DE VALORES, CREDITOS B	18,267.12	0.59	157,422.88	0.50
TOTAL DE INGRESOS :	3,075,895.68	100.00	31,531,532.05	100.00
COSTOS :				
SERVICIOS PERSONALES	2,291,825.35	74.51	19,920,926.88	63.18
MATERIALES Y SUMINISTROS	85,390.69	2.78	1,073,358.71	3.40
SERVICIOS GENERALES	613,242.30	19.94	4,176,481.64	13.25
TOTAL DE COSTOS :	2,990,458.34	97.22	25,170,767.23	79.83
AHORRO/DESAHORRO BRUTO	85,437.34	2.78	6,360,764.82	20.17
AHORRO/DESAHORRO ANTES DE OTROS INGRESO	85,437.34	2.78	6,360,764.82	20.17
AHORRO/DESAHORRO NETO DEL EJERCICIO :	85,437.34	2.78	6,360,764.82	20.17

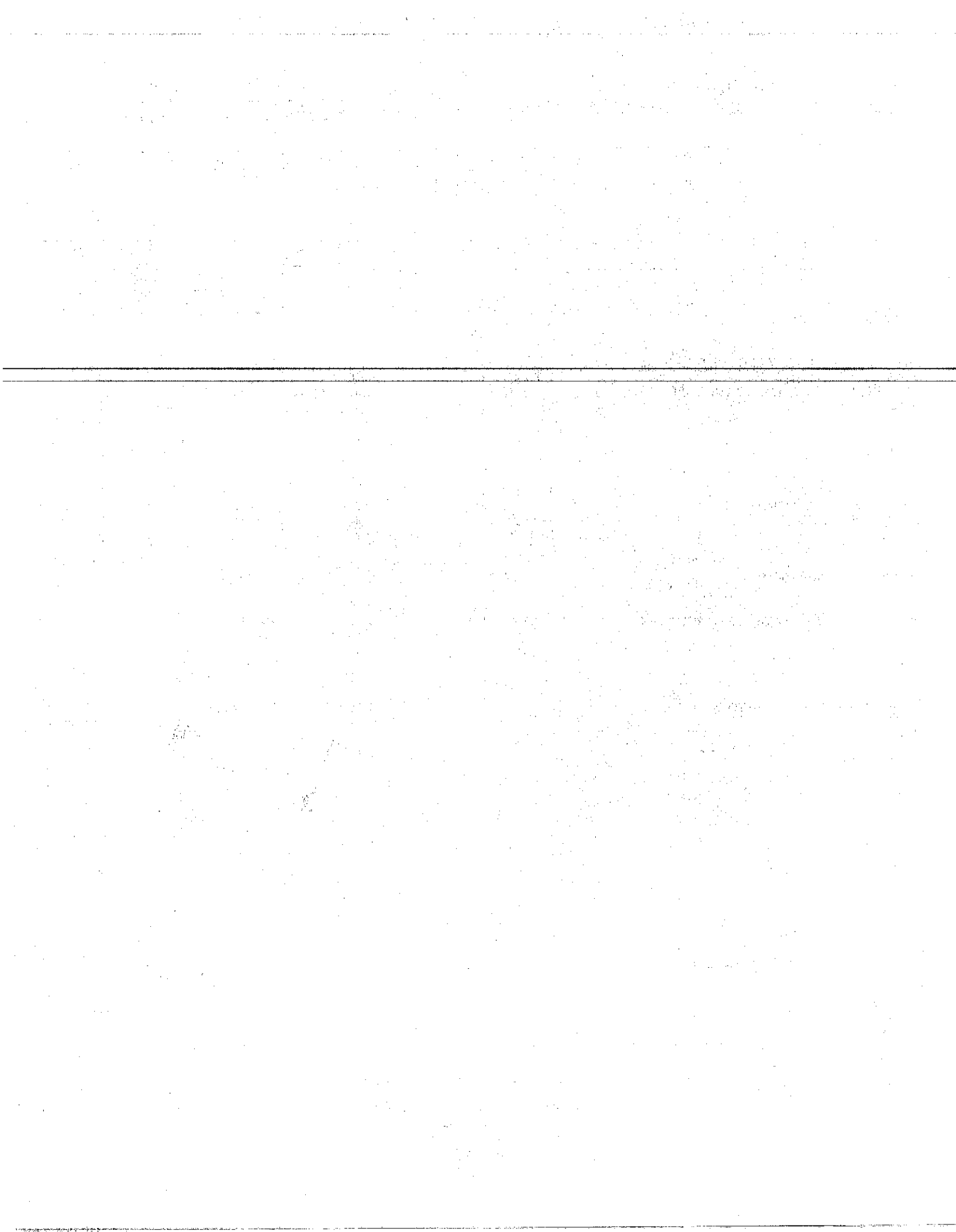



**LAS NOTAS ADJUNTAS SON PARTE INTEGRANTE DEL ESTADO DE ACTIVIDADES
AL 30 DE SEPTIEMBRE DE 2012**

**CONTENIDO
I.- INGRESOS
II.- GASTOS**

I.- INGRESOS

En la cuenta de ingresos por venta de bienes y servicios se registraron ingresos acumulados al mes de septiembre 2012 por un importe de \$3,355,462.17, correspondiente a los ingresos por cuotas y tarifas establecidas para este ejercicio, además se recibieron ministraciones por conceptos de subsidio federal por un importe de \$14,056,174.00 y subsidio estatal por un importe de \$13,962,473.00 y un importe de \$157,422.88 de intereses ganados por la cuenta de fondo de reserva, haciendo un importe total de \$31,531,532.05.

CONCEPTO	SEPTIEMBRE 2012	ACUMULADO SEPTIEMBRE 2012
INGRESOS POR VENTA DE BIENES Y SERVICIOS	80,194.56	3,355,462.17
POR EL PROCESO DE SELECCIÓN Y ADMISIÓN DE LA CARRERA	48,740.00	1,497,499.00
EXAMEN DE INGRESO	1,400.00	139,400.00
INSCRIPCIONES	900.00	7,060.00
REINSCRIPCIONES	14,850.00	263,350.00
CUOTAS DE RECUPERACIÓN	29,690.00	1,037,690.00
POR LA APLICACIÓN DE EVALUACIONES	0.00	200,600.00
EXAMEN EXTRAORDINARIO	0.00	97,350.00
EXAMEN GENERAL DE EGRESO	0.00	103,250.00
POR LA EXPEDICIÓN DE CONSTANCIAS ESCOLARES Y CREDENCIALES	24,620.00	102,620.00
CONSTANCIA ESCOLAR	18,960.00	60,780.00
HISTORIAL ACADÉMICO	1,540.00	24,420.00
REPOSICIÓN DE CREDENCIALES	4,120.00	17,220.00
REPOSICIÓN DE CERTIFICADOS	0.00	200.00
POR LA EXPEDICIÓN DE CERTIFICADOS, DOCUMENTOS Y TRÁMITES PARA TITULACIÓN	0.00	1,212,000.00
TITULACIÓN DE TSU	0.00	545,600.00
TITULACIÓN DE INGENIERÍA	0.00	666,400.00
POR SERVICIOS DE EDUCACIÓN CONTINUA	0.00	52,352.00
BÁSICO A	0.00	25,152.00
ESPECIALIZADO A	0.00	27,200.00
POR LA REALIZACIÓN DE SERVICIOS TECNOLÓGICOS	0.00	87,600.00
CONSULTORÍA Y ESTUDIO	0.00	87,600.00
POR LA PRESTACIÓN DE SERVICIOS AUTOMOTRICES	1,609.56	6,803.30
TALLER AUTOMOTRIZ	0.00	4,077.00
TALLER DE COSTURA INDUSTRIAL	1,609.56	2,610.30
BORDADO	0.00	542.90
PONCHADO	1,609.56	2,067.40
TALLER DE MAQUINAS Y HERRAMIENTAS	0.00	116.00
CEPILLADO	0.00	116.00
POR LA PRESTACIÓN DE OTROS SERVICIOS	0.00	88,102.87
COPIAS FOTOSTÁTICAS	0.00	23,050.00
IMPRESIÓN DE PLANOS EN LABORATORIO DE CAD-CAM	0.00	140.00
KIT DE CAPACITACIÓN	0.00	1,400.00
VENTA DE PRODUCTOS AGRÍCOLAS	0.00	63,512.87
POR MORA EN EL PAGO SE SERVICIOS O DEVOLUCIÓN DE MATERIAL DE CONSULTA	7,226.00	107,885.00
RECARGO POR DEVOLUCIÓN EXTEMPORÁNEA DE MATERIAL DE CONSULTA	435.00	7,560.00
RECARGO MENSUAL POR PAGO EXTEMPORÁNEO DE COLEGIATURAS	6,790.00	100,335.00
SUBSIDIOS Y SUBVENCIONES	2,977,434.00	28,018,647.00
SUBSIDIOS Y SUBVENCIONES FEDERALES	1,488,717.00	14,056,174.00
CAP 1000	1,103,452.00	10,933,007.50
CAP 2000	63,200.50	586,833.50
CAP 3000	322,064.50	2,443,632.00
PRESTACIONES ADICIONALES	0.00	93,701.00
SUBSIDIOS Y SUBVENCIONES ESTATALES	1,488,717.00	13,962,473.00
CAP 1000	1,103,452.00	11,007,505.50
CAP 2000	63,200.50	586,335.50
CAP 3000	322,064.50	2,358,632.00
INGRESOS FINANCIEROS	18,267.12	157,422.88
INGRESOS FINANCIEROS	18,267.12	157,422.88
OTROS INGRESOS FINANCIEROS	18,267.12	157,422.88
TOTAL	3,075,895.68	31,531,532.05



Universidad Tecnológica de la Sierra Hidalguense
Carr. México-Tampico, Km. 100, Tramo Pachuca-Huejutla
C.P. 43200, Zacualtipán de Ángeles, Hgo
Tel: 01 (774) 74 2 11 21; 74 2 01 23; 74 2 04 68
<http://www.utsh.edu.mx>





II.- GASTOS

Dentro del rubro de gastos de funcionamiento se registra el monto ejercido de \$25,170,767.23 a este periodo, integrado por las erogaciones de subsidio federal \$12,085,166.98, subsidio estatal \$12,085,168.15 y egresos propios \$1,000,432.10, estos importes se reflejan en el estado del ejercicio del presupuesto por capítulo y partida del gasto.

Fue autorizado el paquete presupuestal para este ejercicio por el H. Consejo Directivo en la 31° Sesión Extraordinaria SE/04/12 de fecha 16 de mayo de 2012.

Al mes de septiembre 2012 se refleja un Ahorro Neto de \$6,360,764.82.

EUDALDO RIVAS GÓMEZ

RECTOR

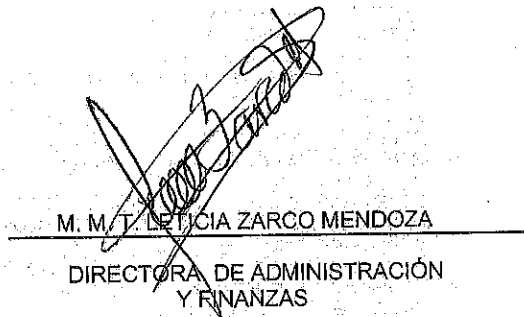
M. M. T. LETICIA ZARCO MENDOZA

DIRECTORA DE ADMINISTRACIÓN
Y FINANZAS

